

SSL VPN Client 端使用手冊(花蓮學校版 111.11.4 修改)

※參考「[縣府公文系統 SSL VPN Client 端使用手冊_1100520](#)」改寫

1、至 <https://gdmssl.hl.gov.tw/cgi-bin/clientdownloads>

下載 Client 端安裝軟體

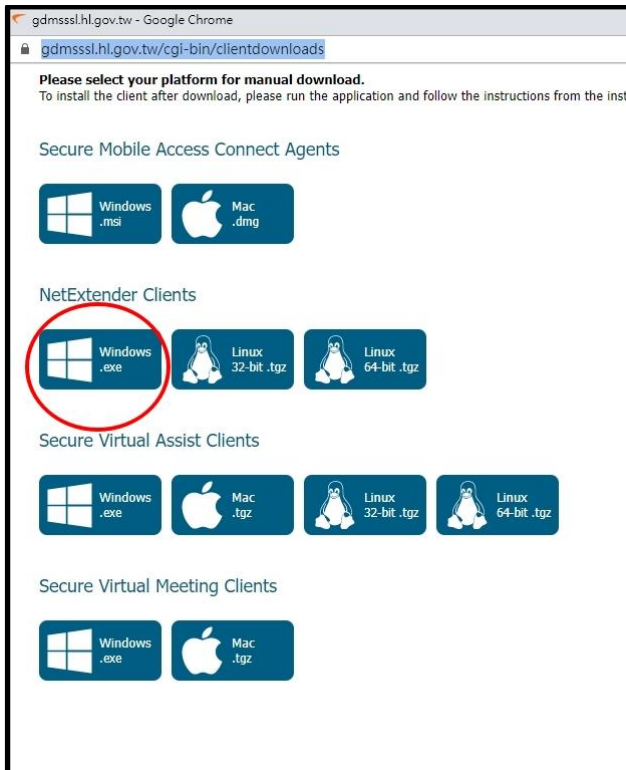

2、進行安裝



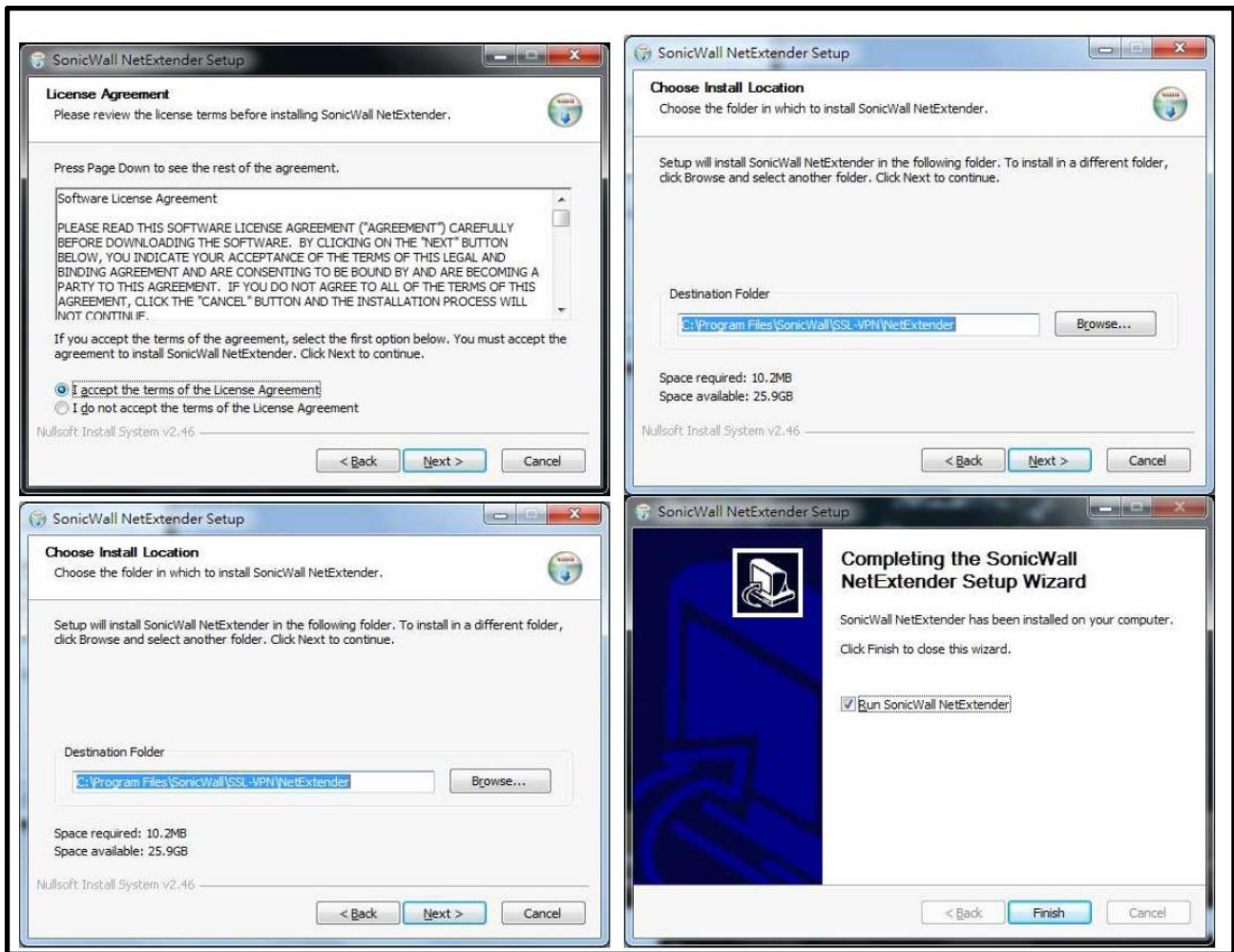

3、開啟 Client 端軟體



← 桌面圖示

進行設定

Server 填 gdmssl.hl.gov.tw

Domain 填 GDMS (大寫)

輸入帳號、密碼

連線

帳號為機關代碼 10 碼(9 個數字+大寫的 Y)

學校帳號查詢網頁(輸入學校名稱關鍵字)：<https://reurl.cc/R06AnD>

密碼預設密碼是 8227171hL 半年更新一次

注意！因為全校共用一組帳密，

密碼容易因為他人變動後，導致其他人不能用，

建議各校自行約束管理

如有忘記密碼洽詢縣府資訊室協助

03-822-7171(分機 328、329、347、378)

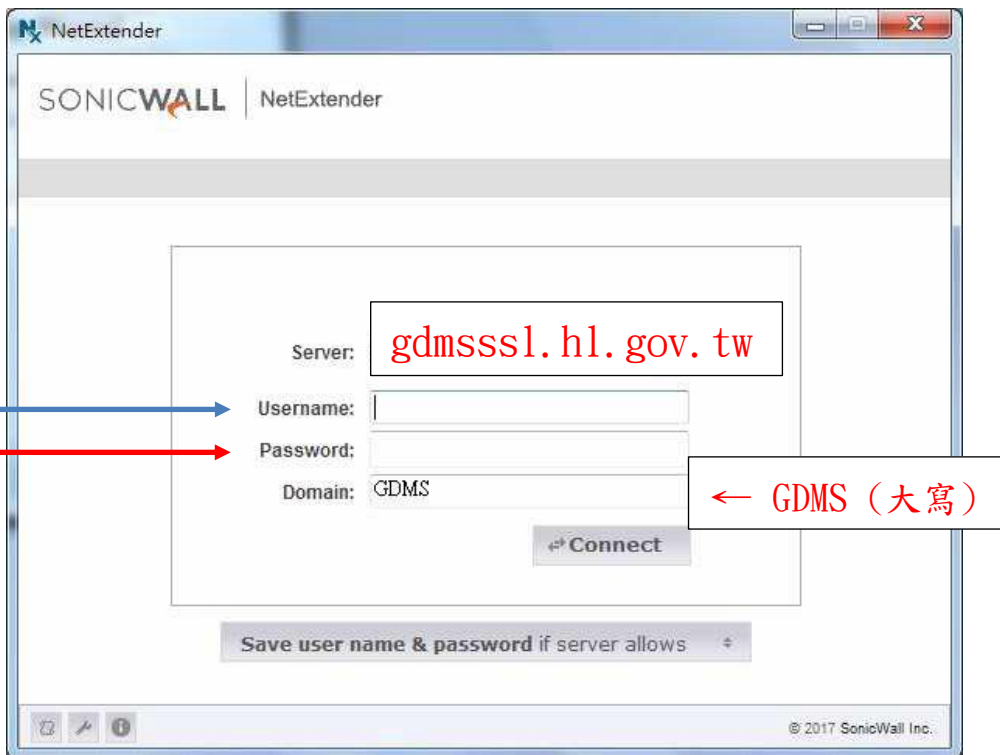

點選信任網站



連線成功畫面

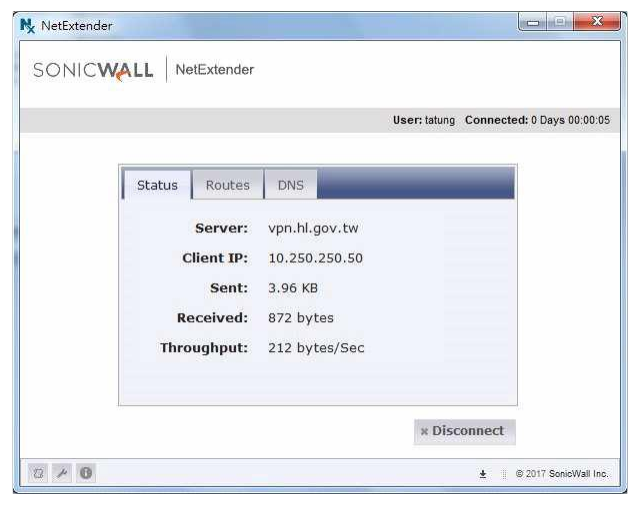

執行程式後，您將可開始進行公文系統作業

花蓮縣公文整合資訊系統 <https://odis.hl.gov.tw/>

之後在家連線公文系統前，

先開啟桌面圖示 **SonicWall NetExtender** 程式執行、登入

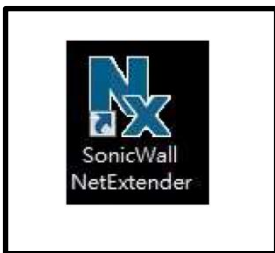

←桌面圖示

程式正常執行連線後，就能像在學校一樣連線公文系統

花蓮縣公文整合資訊系統 <https://odis.hl.gov.tw/>

如果忘記帶憑證回家(只能用帳號登入公文系統)，

登入公文系統後，設定未帶憑證：作業→未帶憑證設定

